

Agenzia del Territorio
CATASTO FABBRICATI
Ufficio Provinciale di
Como

Dichiarazione protocollo n. _____ del _____

Planimetria di u.i.u. in Comune di Cantu'

Via Torre

civ. 10/A-12/A

Identificativi Catastali:

Sezione: CAN

Foglio: 17

Particella: 25165

Subalterno: 33

Compilata da:
Spagnuolo Daniele

Iscritto all'albo:
Geometri

Prov. Como

N. 2343

Scheda n. 1

Scala 1:200

37977

01 MAR. 2012

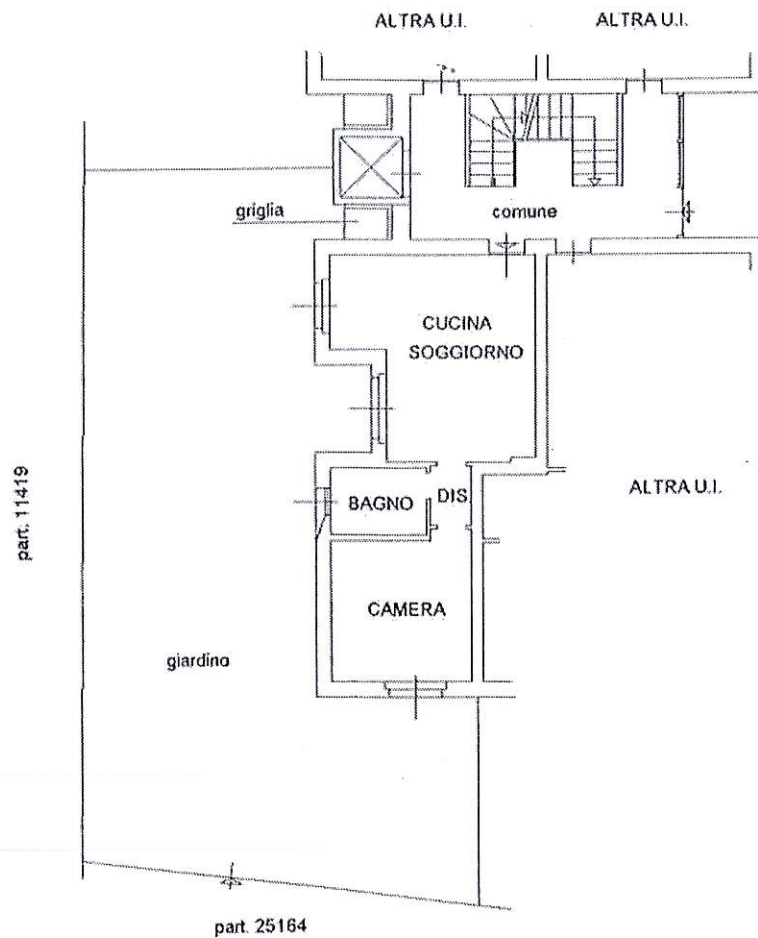

PIANTA PIANO TERRENO H.2.70 MT

